Studio Tecnico Geom. Gatto Egidio
Via A. Costadura n.28 73048 Nardò (LE)

COMUNE DI NARDO'
PROVINCIA DI LECCE

PROGETTO:
- Sanatoria delle opere realizzate prive di titolo "apertura di una porta per la fusione di due unità immobiliari".
- Modifiche interne.

UBICAZIONE:

NARDO',

PROPRIETÀ:
Sig.ra

Il Proprietario :

Collegio Provinciale
Geometri e Geometri Laureati
di Lecce

Iscrizione Albo
N. 3941

Geometra
Egidio Gatto

Il Tecnico :

ZONA A 1.4

ZONA A 1.3

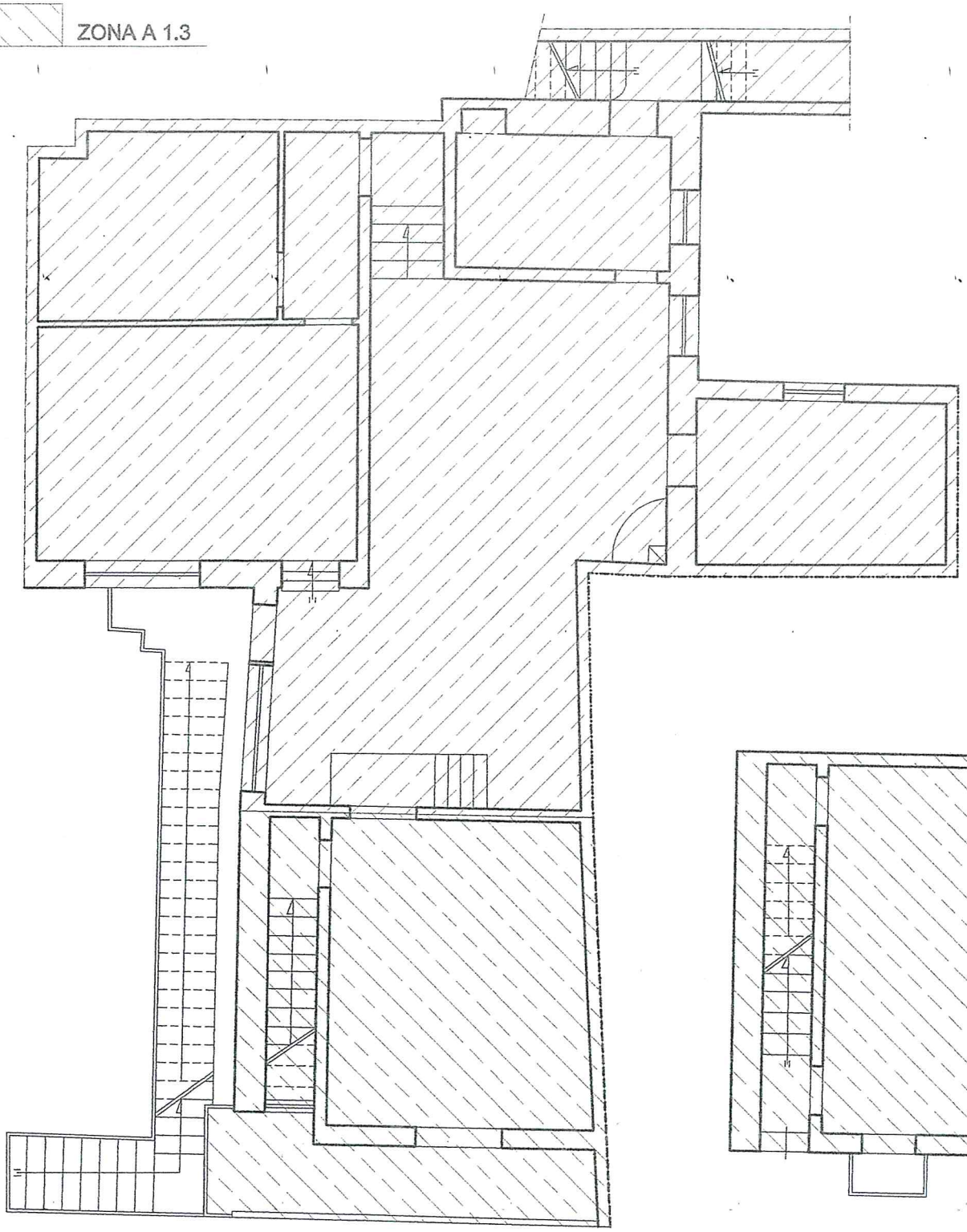

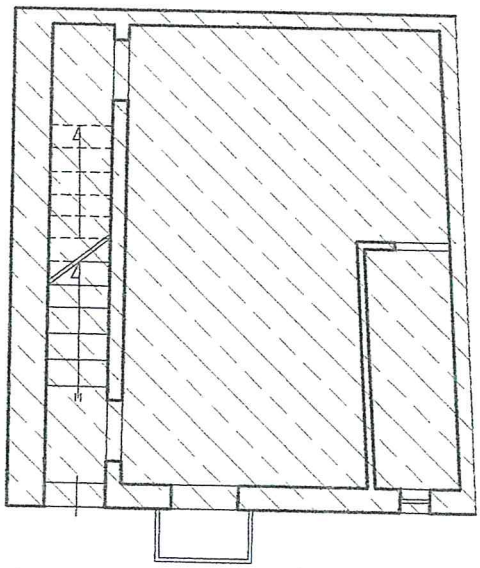

PIANTA PIANO AMMEZZATO "ESISTENTE"Scala 1:100

PIANTA PIANO PRIMO "ESISTENTE" Scala 1:100

Porta realizzata senza titolo per la fusione delle due unità immobiliari

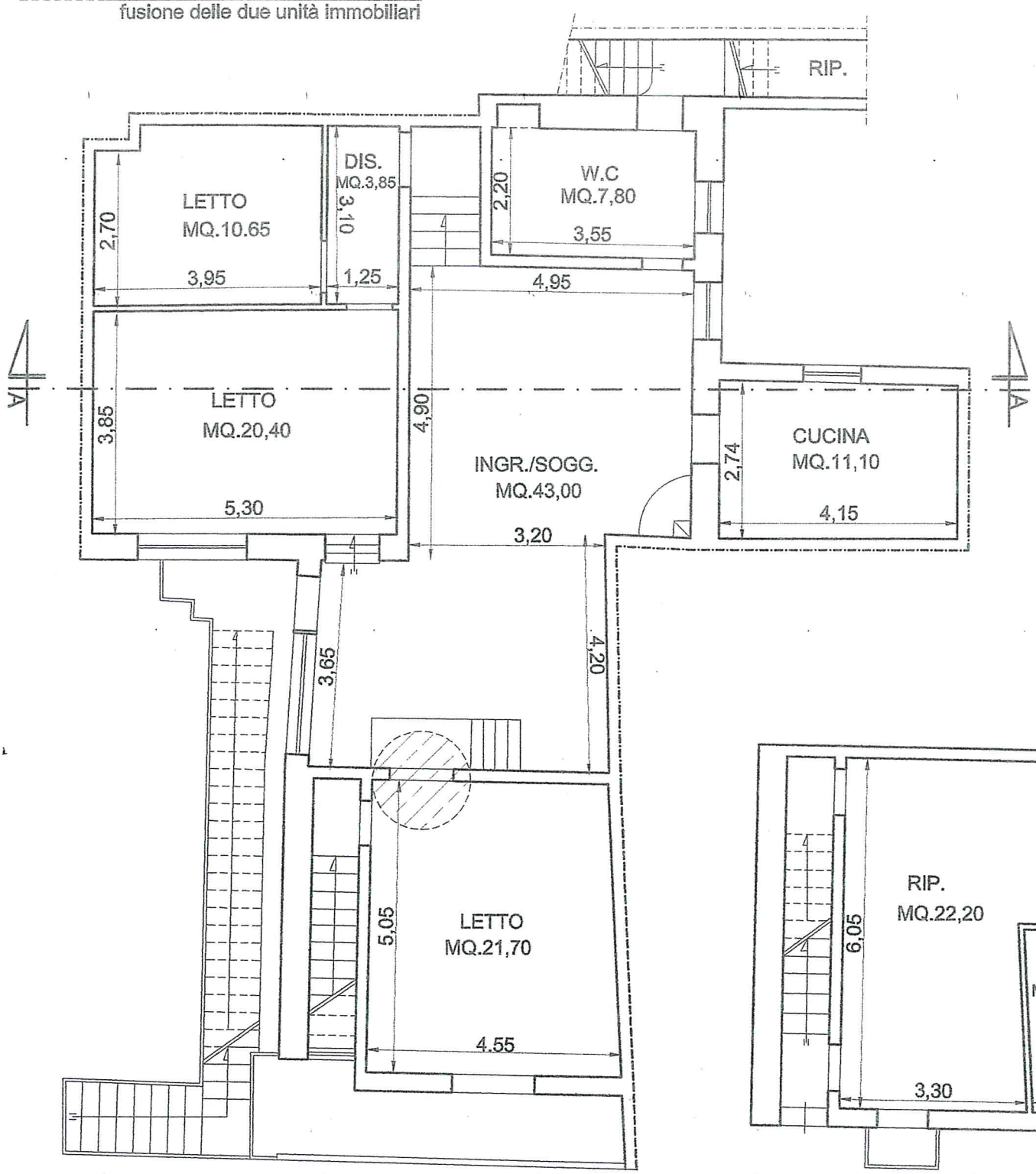

PIANTA PIANO AMMEZZATO "ESISTENTE"Scala 1:100

PIANTA PIANO PRIMO "ESISTENTE" Scala 1:100

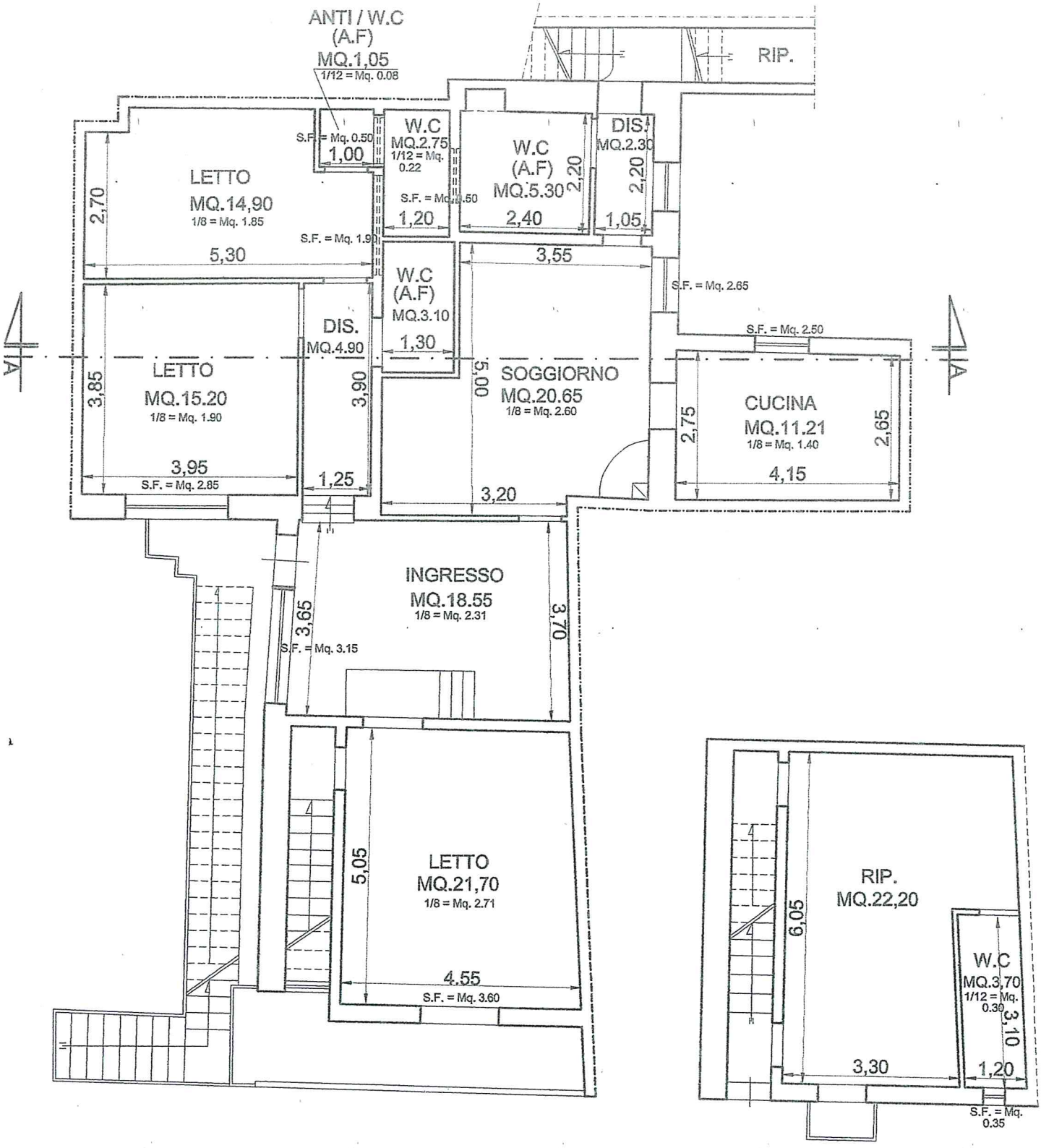

PIANTA PIANO AMMEZZATO
"ESISTENTE E DI PROGETTO" Scala 1:10

PIANTA PIANO PRIMO "DI PROGETTO" Scala 1:100

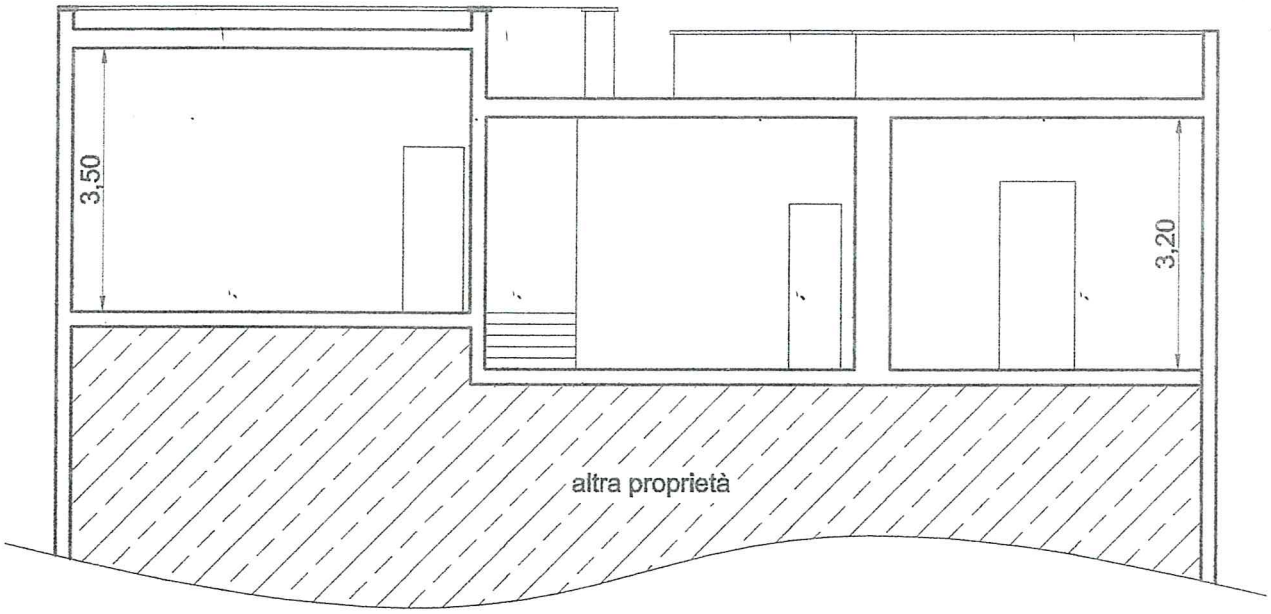

SEZIONE A-A "ESISTENTE" SCALA 1:100

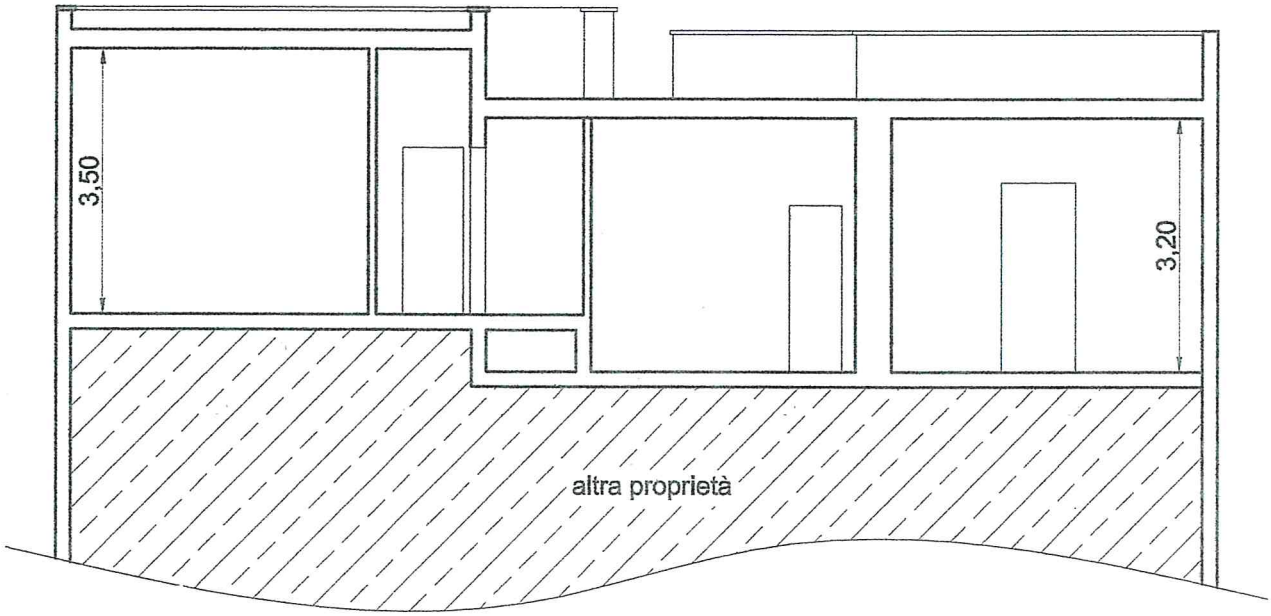

SEZIONE A-A DI "PROGETTO" SCALA 1:100

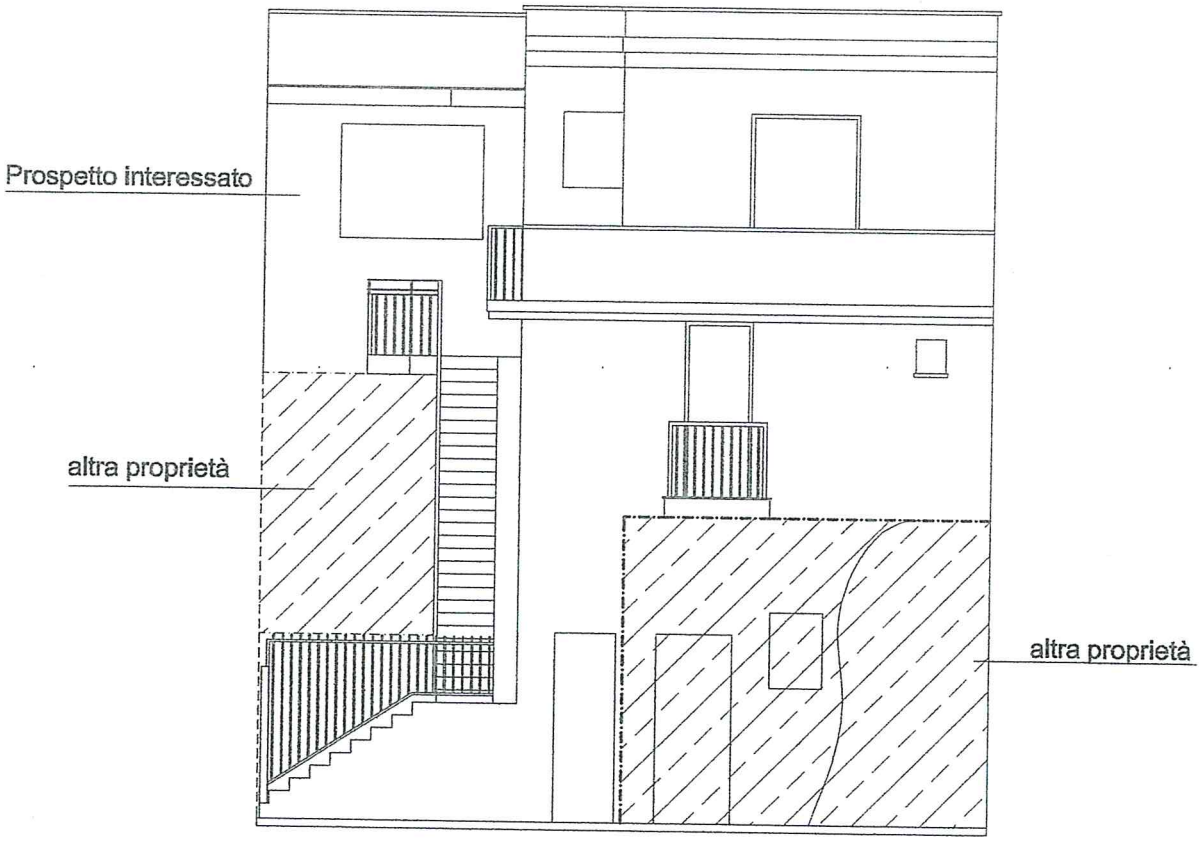

PROSPETTO PRINCIPALE "ESISTENTE E DI PROGETTO" Scala 1:100